

Usted decide.

Usted decide si quiere hacerse una prueba de Papanicolaou. Por lo tanto, es importante conocer las ventajas e inconvenientes del examen. De esta manera, podrá tomar una decisión consciente, si es necesario, junto con su médico.

Ventajas

- El cáncer de cuello uterino se puede detectar precozmente, antes de que usted misma lo note.
- Tratando las condiciones precancerosas se puede evitar el desarrollo del cáncer.
- El riesgo de morir de cáncer de cuello uterino se reduce.

Inconvenientes

- Ninguna prueba ofrece una garantía completa. Por lo tanto, si sufre un sangrado inusual u otros síntomas, acuda a su médico de familia o ginecólogo, aunque hayan pasado menos de tres años desde que se hizo una prueba de Papanicolaou.
- A veces, el cuerpo elimina las células anómalas por sí mismo. Como el médico no siempre puede predecirlo, por seguridad, el estadio precanceroso siempre se trata. En ese caso, el tratamiento no era realmente necesario y se preocupó sin motivo.



Asegúrese de pedir consejo a su médico:

Si tiene alguno de los siguientes síntomas:

- Mucosidad inusual alrededor de la vagina;
- Sangrado inusual:
 - Durante o después de las relaciones sexuales;
 - Cuando no tiene la menstruación;
 - Después de la menopausia.

¿Tiene preguntas?

Puede encontrar más información de las siguientes maneras:

- Consultando a su **médico de familia o ginecólogo**
- Visitando **www.baarmoederhalskanker.bevolkingsonderzoek.be**
- Llamando al número gratuito **0800 60 160**
- Enviando un correo electrónico a **info@bevolkingsonderzoek.be**
- A través de este **Código QR**:



Usted decide por sí misma si quiere participar o no en el programa de detección. Infórmese bien.

Hacemos pruebas de

**DETECCIÓN DEL
CÁNCER DE
CUELLO UTERINO.
¿Y QUÉ VA A
HACER
USTED?**



UNA
DETECCIÓN
TEMPRANA ES
IMPORTANTE.

Información sobre el Programa de detección del cáncer de cuello uterino para mujeres de entre 25 y 64 años.

¿Qué es el cáncer de cuello uterino?

El cáncer de cuello uterino es un tumor maligno que se desarrolla en el cuello uterino. El cuello uterino es la parte inferior del útero que se abre en la vagina. En Flandes, cada año se diagnostica a 350 mujeres con cáncer de cuello uterino.

¿Qué es el Programa de detección del cáncer de cuello uterino?

El Programa de detección del cáncer de cuello uterino ofrece a todas las mujeres de entre 25 y 64 años una prueba de Papanicolaou gratuita cada tres años.

¿Por qué debería participar?

El cáncer de cuello uterino en su fase inicial es fácil de detectar con una prueba de Papanicolaou antes de que usted lo note. Sus etapas precancerosas también se detectan a través de la prueba. Todavía no tiene cáncer y un simple tratamiento suele ser suficiente para evitar que lo desarrolle.

¿Es gratuito?

Usted solo paga la consulta con su médico de familia o ginecólogo. Su seguro médico le reembolsará una parte de la misma. El análisis de la prueba de Papanicolaou es gratuito. No obstante, es posible que usted tenga que cubrir parte de los costes. Si tiene alguna pregunta a este respecto, contacte con su seguro médico. Si es necesario realizar un examen de seguimiento después de la prueba, este examen será parcialmente cubierto por su seguro médico.

¿Qué es una prueba de Papanicolaou?

En una prueba de Papanicolaou se toman células del cuello uterino y se envían al laboratorio. De esta manera, es posible encontrar células anómalas antes de que puedan evolucionar y convertirse en un cáncer de cuello uterino.

¿Cómo me puedo hacer una prueba de Papanicolaou?

> Concierte una cita con su médico de familia o ginecólogo para hacerse una prueba de Papanicolaou. Fije una fecha en la que no tenga la menstruación.



> En primer lugar, su médico le hará algunas preguntas, por ejemplo, cuándo tuvo la última menstruación.



> Se desnudará de cintura para abajo y se tumbará en la camilla.



> El médico retirará algo de mucosidad del cuello uterino con un cepillo, de manera rápida e indolora. Este es el fin del examen.

> La prueba de Papanicolaou se enviará al laboratorio para ver si contiene células anómalas.

¿Cuánto dura el examen?

El examen dura un máximo de 15 minutos, incluyendo el vestirse y desvestirse.



¿Cuándo recibirá el resultado?

Su médico recibirá el resultado en una o dos semanas. Acuerde con su médico cómo va a conocer los resultados, por teléfono o en una cita presencial.



«AUNQUE SE HAYA VACUNADO CONTRA EL VPH (VIRUS DEL PAPILOMA HUMANO), LA PRUEBA DE PAPANICOLAOU SIGUE SIENDO NECESARIA».

¿Qué resultado es posible?

Con respecto a los resultados existen dos posibilidades:

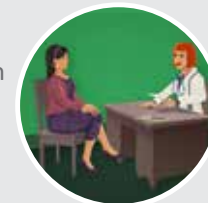

1. No se ha encontrado ninguna anomalía.

- En la mayoría de los casos no es necesario realizar ningún examen adicional. Nueve de cada diez mujeres obtienen este resultado.
- Podrá hacerse otra prueba de Papanicolaou después de tres años.

2. Se encontraron células anómalas en su prueba de Papanicolaou.

- Si se detecta una anomalía, esto no significa que tenga cáncer de cuello uterino. Podría estar preocupada por esto, pero será necesario realizar más exámenes. En algunos casos basta con hacerse otra prueba de Papanicolaou en seis meses.

«Cada año, más de 700.000 mujeres de Flandes se realizan una prueba de Papanicolaou».
¿Se anima a participar?

